



REGIONE PIEMONTE



COMUNE DI PIANEZZA

Provincia di Torino

PROGETTO PRELIMINARE DI
NUOVA CASERMA DEI CARABINIERI

TAV 03

Prospetti e sezioni in progetto

SCALA
1:100

DATA

Agg.: 29/10/2015

Agg.:

Agg.:

PROGETTISTI

Ing. TRUCCERO Marco
Via IV Novembre, 2 bis
10044 Pianezza (TO)
P.IVA: 09749880114
Tel. 011.5874819 - 340.7306112
Email: marco.truccero@gmail.com



Giuseppe Vecchio

Via Gramsci, 43/a - 10044 Pianezza (TO)
Telefax 011.967.48.19 - Cell. 338.42.75.408
88 geo.vecchio73@gmail.com
P. IVA 0709920016 - C.F. VCCGP73H111219N

COMMITTENTE

COMUNE DI PIANEZZA
P.zza Napoleone Leumann, 1 - 10044 Pianezza (TO)
P.IVA: 01299070019

Il RUP Arch. Paolo CALIGARIS

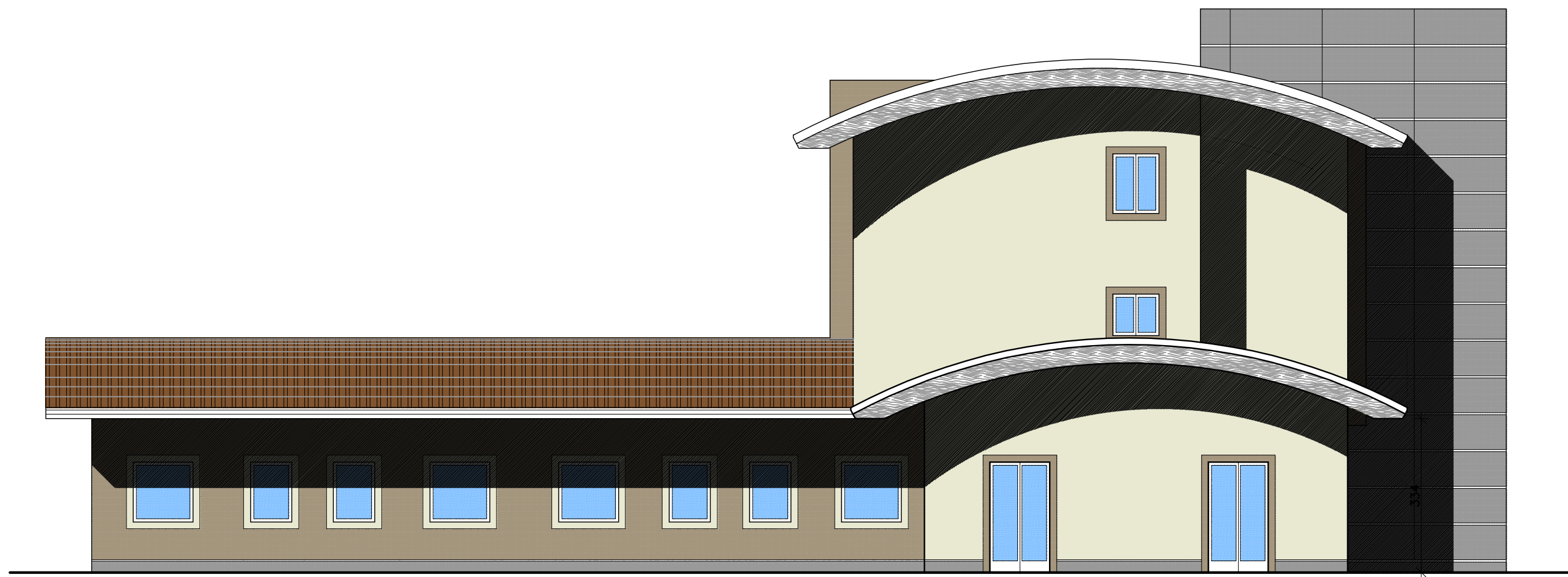

PROSPETTO EST
Scala 1:100



PROSPETTO NORD
Scala 1:100



PROSPETTO SUD
Scala 1:100



PROSPETTO OVEST
Scala 1:100

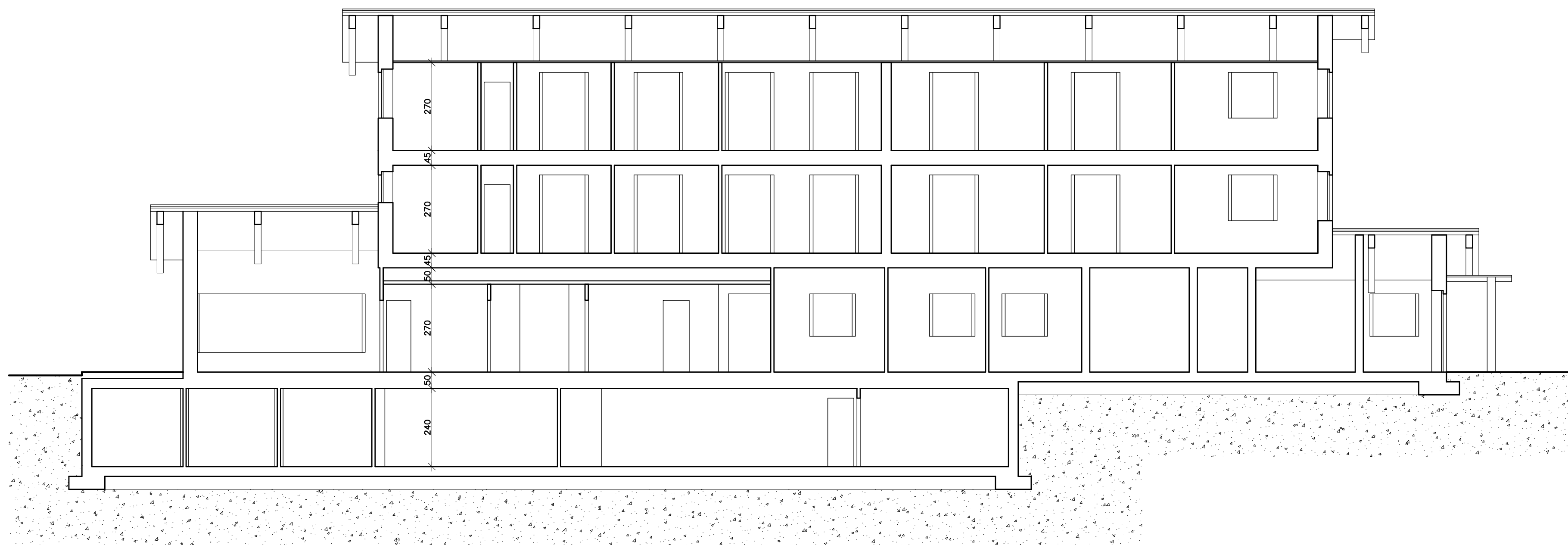
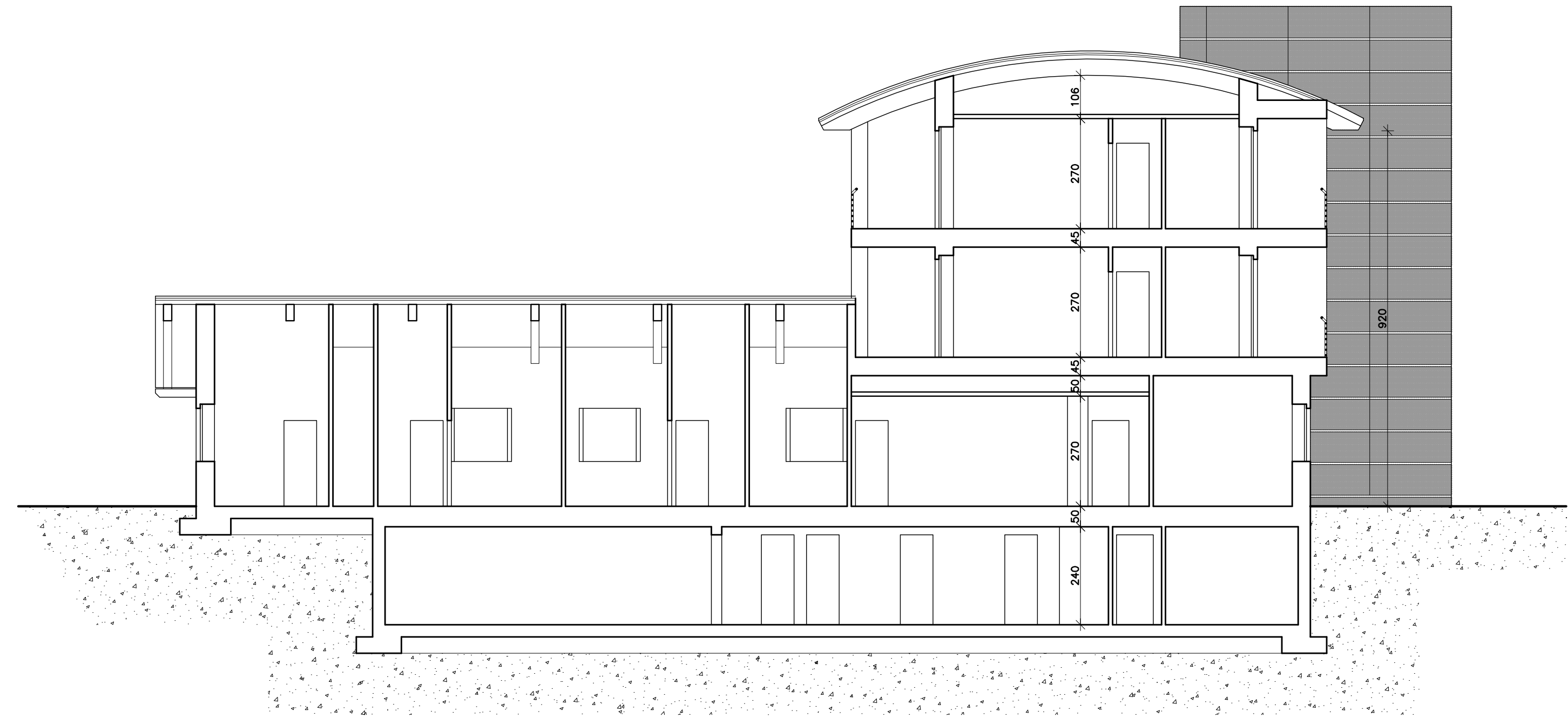

SEZIONE B-B
Scala 1:100



SEZIONE C-C
Scala 1:100

